MUS
1924
.5918
CF005703419
B.N.C.F.

LA FIGLIA DI IORIO

DI

A. FRANCHETTI

Impressioni — ARMANNO MORLACCHI

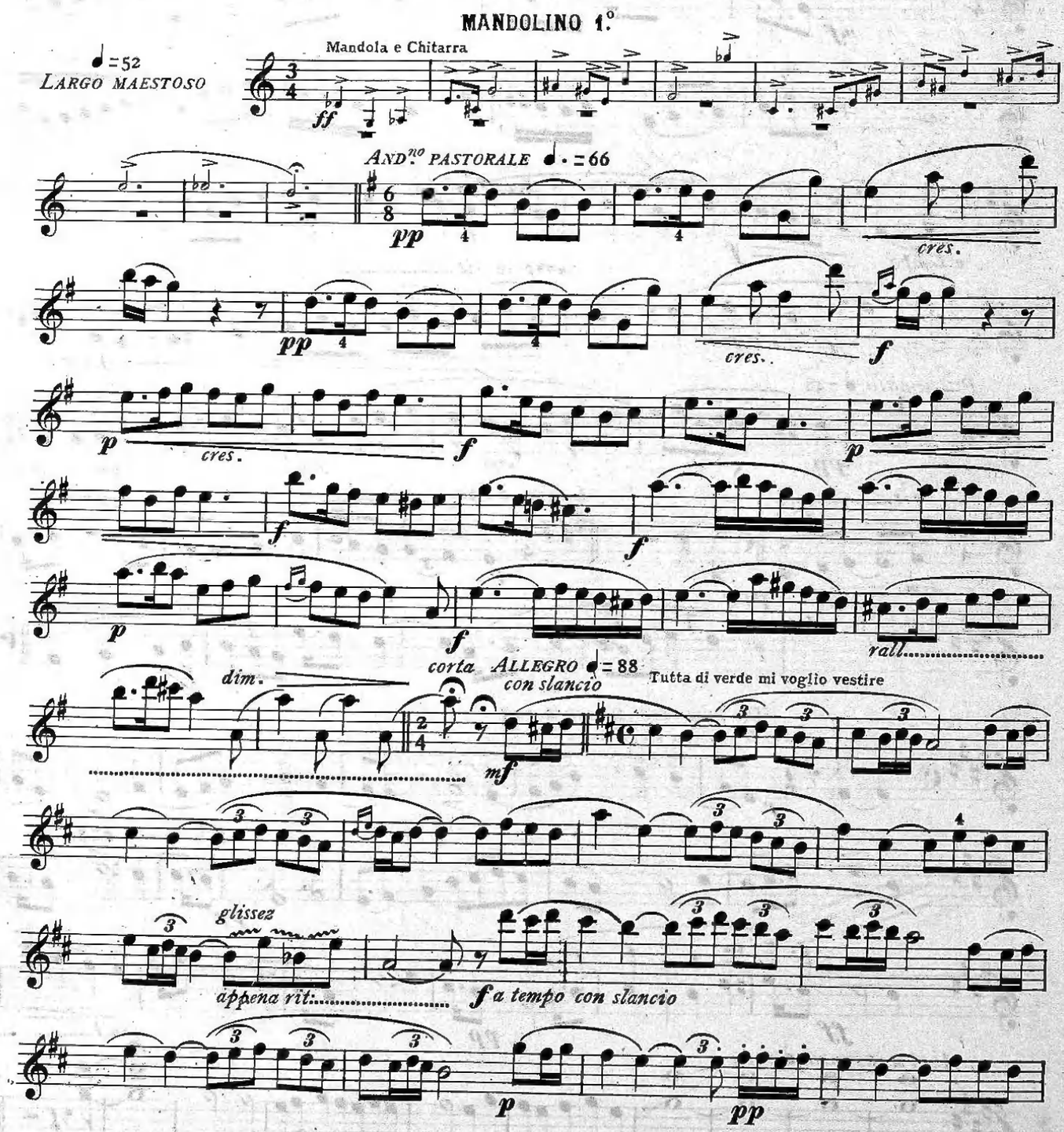

Proprietà G. RICORDI & C. Editori - Stampatori, MILANO.
Tutti i diritti d'esecuzione, riproduzione e trascrizione sono riservati.

(Copyright 1906, by G. RICORDI & Co.)

m 111254-55-56-57 m

LA FIGLIA DI IORIO

DI

A. FRANCHETTI

Impressioni

ARMANNO MORLACCHI

MANDOLINO 2.° *(ad libitum)*

♩ = 52 *LARGO MAESTOSO*

9

AND.no PASTORALE ♩. = 66

pp *cres.*

pp *cres.* *f* *p* *cres.*

f *p* *f*

f *p*

f *rall.* *dim.*

ALLEGRO ♩ = 88 Tutta di verde mi voglio vestire

7

f *a tempo con slancio*

p *pp*

ten. *LEGGERMENTE MOSSO*

p

LARGHETTO ♩ = 76 Ecco la sposa

dim. e rall. *f*

Proprietà G. RICORDI & C. Editori - Stampatori, MILANO.
Tutti i diritti d'esecuzione, riproduzione e trascrizione sono riservati.

(Copyright 1906, by G. RICORDI & Co.)

m 111254-55-56-57 *m*

MANDOLINO 2°. (*ad libitum*)

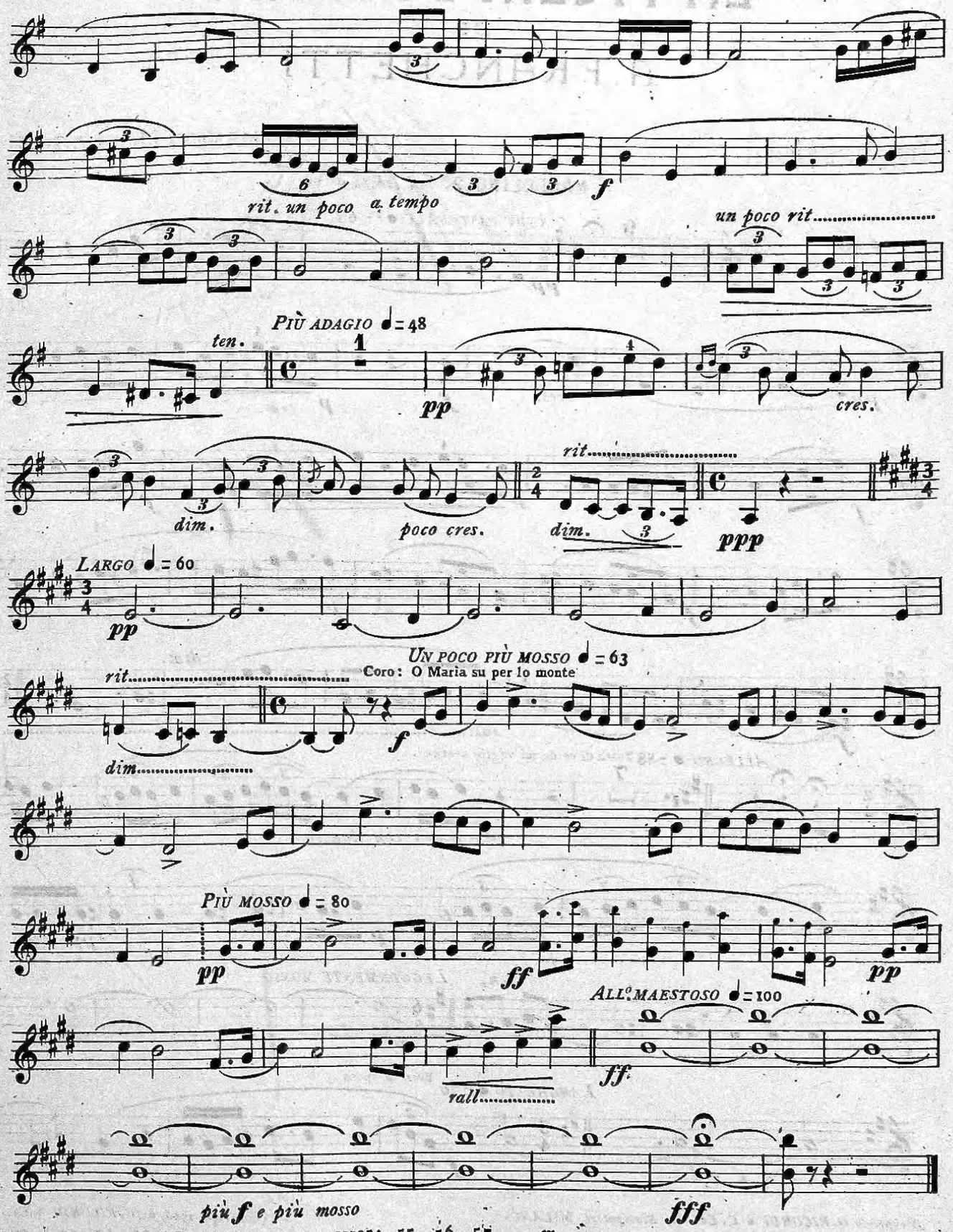

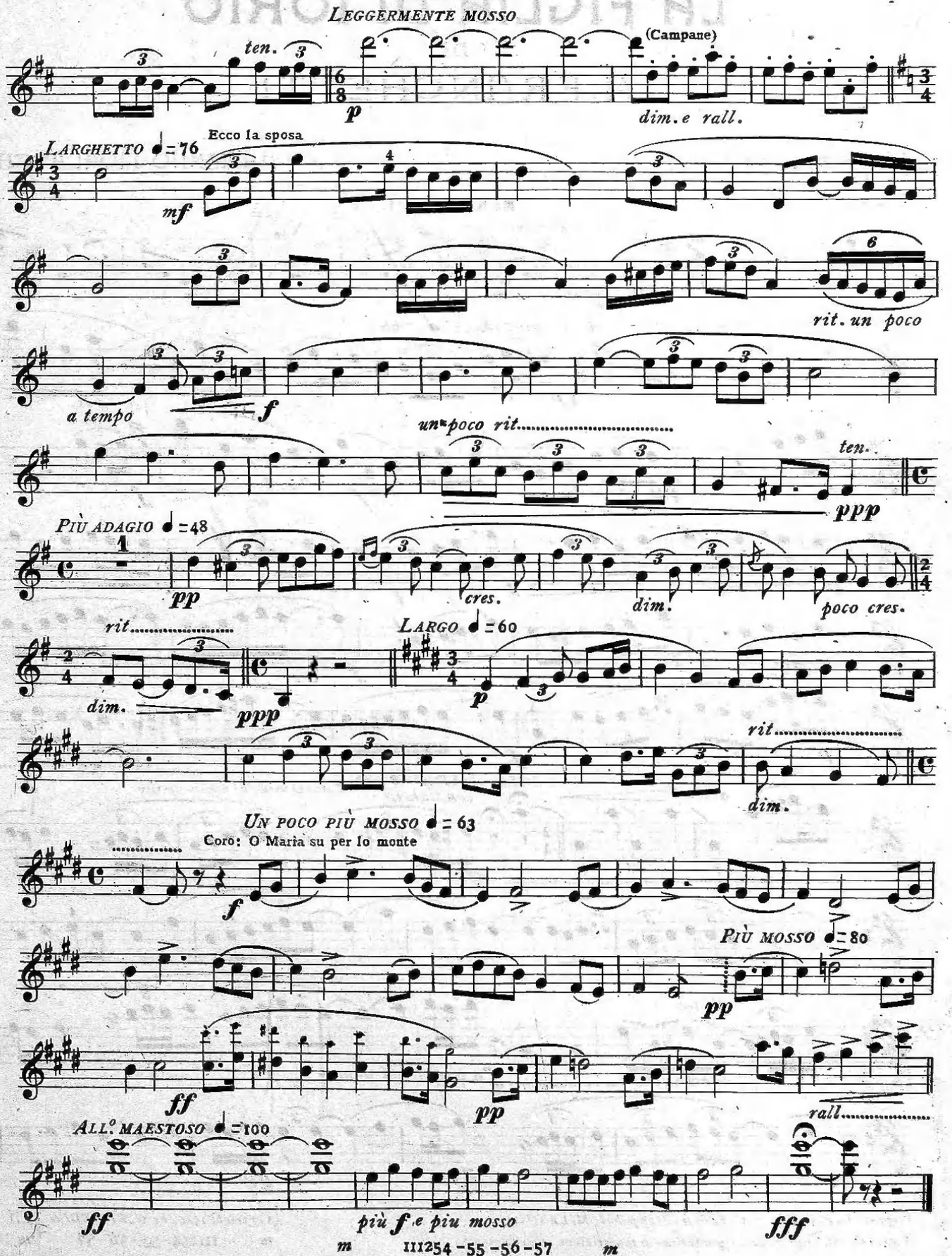
Leggermente mosso
ten.
p
(Campane)
dim. e rall.
Larghetto ♩=76
Ecco la sposa
mf
rit. un poco
a tempo
f
un poco rit.
ten.
ppp
Più adagio ♩=48
pp
cres.
dim.
poco cres.
rit.
dim.
ppp
Largo ♩=60
p
rit.
dim.
Un poco più mosso ♩=63
Coro: O Maria su per lo monte
f
Più mosso ♩=80
pp
ff
pp
rall.
All.° maestoso ♩=100
ff
più f e piu mosso
fff

005703419 MUS1924.5910